

# LibreView: Gegevens delen met je zorgverlener\*.

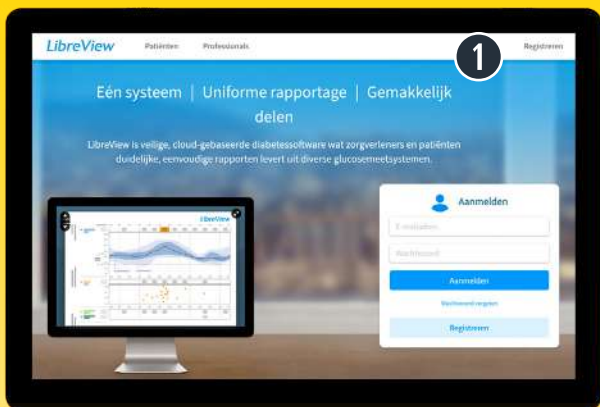

## Registreren

- 1 Ga naar **www.LibreView.com** en klik in de rechterbovenhoek op **“Registreren”** om eenmalig een account aan te maken.
- 2 Selecteer **LibreView account** en vervolgens **“Verder”**. Volg de stappen van registratie om een account aan te maken.

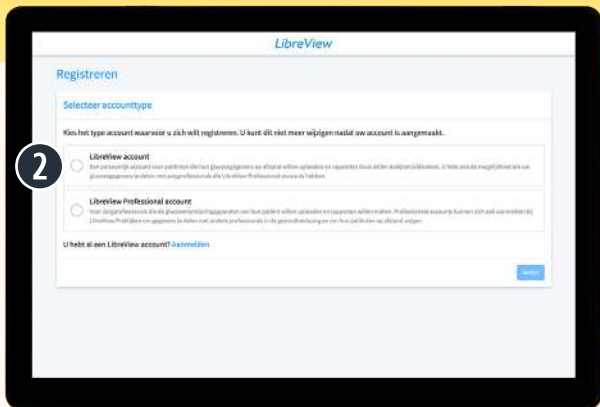

## Gegevens van de FreeStyle Libre reader versturen

- 3 Ga naar **www.LibreView.com** en log in met je gebruikersnaam en wachtwoord.

- 4 Sluit je reader via de gele USB-kabel aan op je computer. 

- 5 Klik linksboven op het icoon: 

- 6 Klik op **“Druk om Upload te starten”** en volg de stappen.

- 7 Mogelijk is er installatie van een stuurprogramma nodig. Meestal start dit automatisch op.



## Jouw zorgverlener toevoegen in LibreView

8 Na inloggen op [www.LibreView.com](http://www.LibreView.com) klik je op het menu rechts bovenin en selecteer “**Account instellingen**”.

9 Klik nu links in het menu op “**Mijn praktijken**”.

10 Vul bij “**Voer Praktijk-ID in**” het volgende Praktijk-ID in van jouw ziekenhuis of praktijk:

11 Daarna klikken op “**Toevoegen**”.

12 Vanaf nu kan de zorgverlener meekijken wanneer je gegevens in de cloud staan.

## Glucosegeschiedenis van FreeStyle Libre reader bekijken

13 Ga naar [www.LibreView.com](http://www.LibreView.com) en log in met je e-mailadres en wachtwoord.

14 Klik op “**Glucose rapporten**” om je resultaten te zien.

## Support

Ga naar [www.LibreView.com](http://www.LibreView.com) en klik onderin onder het kopje “**Patiënten**” op “**Klantenservice**”.

Telefonisch: **0800 - 022 88 28** (gratis).  
Maandag t/m vrijdag: 08:00 - 20:00,  
zaterdag: 09:00 tot 17:00  
(uitgezonderd feestdagen).

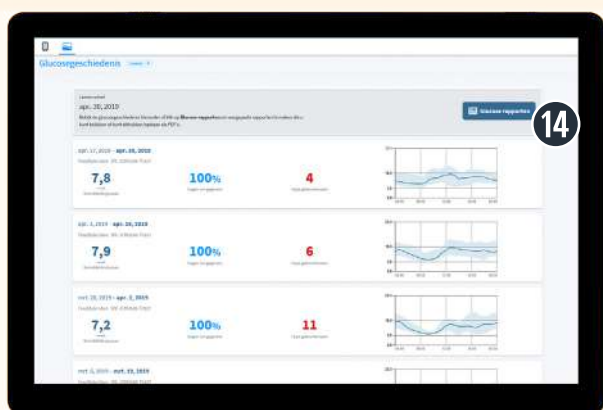
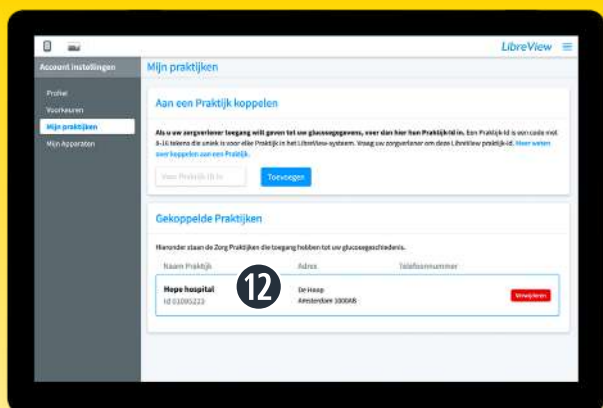
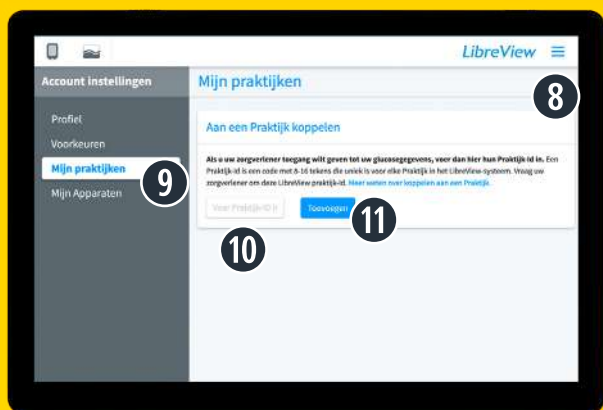

\*Voor mensen die de FreeStyle Libre sensor gebruiken. Gegevens en afbeeldingen zijn enkel ter illustratie. Het betreft geen echte gegevens, patiënt of professionele zorgverlener. © 2024 Abbott. De sensorbehuizing, FreeStyle, Libre, en gerelateerde merkaanduidingen zijn eigendom van Abbott. iPhone en App Store zijn handelsmerken van Apple Inc. Android en Google Play zijn handelsmerken van Google LLC. Andere handelsmerken zijn het eigendom van hun respectievelijke eigenaren. Abbott B.V., Wegalaan 9, 2132 JD Hoofddorp. ADC-90159 v3.0